ГРАФИЧЕСКОЕ ОПИСАНИЕ МЕСТОПОЛОЖЕНИЯ ГРАНИЦ

Публичный сервитут в отношении земель и земельных участков в целях реконструкции и эксплуатации магистрального нефтепровода федерального значения «Магистральный нефтепровод "Саратов-Кузьмичи". Участок 180,00 км - 200,9 км Ду-500. Волгоградское РНУ. Реконструкция»

(наименование объекта, местоположение границ которого описано (далее - объект))

Раздел 1

Сведения об объекте

№ п/п	Характеристики объекта	Описание характеристик
1	2	3
1.	Местоположение объекта	Волгоградская область, район Ольховский, сельское поселение Рыбинское
2.	Площадь объекта +/- величина погрешности определения площади (Р +/- Дельта Р)	24452 +/- 55 м²
3.	Иные характеристики объекта	Публичный сервитут в отношении земель и земельных участков в целях реконструкции и эксплуатации магистрального нефтепровода федерального значения «Магистральный нефтепровод "Саратов-Кузьмичи". Участок 180,00 км - 200,9 км Ду-500. Волгоградское РНУ. Реконструкция». Обладатель публичного сервитута: Акционерное общество "Транснефть - Приволга", ИНН 6317024749, ОГРН 1026301416371, находящегося по адресу: 443020, Самарская область, г. Самара, ул. Ленинская, д.100. Email: privolga@sam.transneft.ru. Срок публичного сервитута - 10 лет.

Раздел 2

Сведения о местоположении границ объекта

1. Система координат МСК-34, зона 1

2. Сведения о характерных точках границ объекта

Обозначение характерных точек границ	Координаты, м		Метод определения координат характерной точки	Средняя квадратическая погрешность положения характерной точки (Mt), м	Описание обозначения точки на местности (при наличии)
	X	Y			
1	2	3	4	5	6
1	637973.70	1416343.54	Аналитический метод	0.1	-
2	637979.23	1416346.82	Аналитический метод	0.1	-
3	637979.35	1416346.89	Аналитический метод	0.1	-
4	637975.41	1416370.36	Аналитический метод	0.1	-
5	637974.63	1416374.60	Аналитический метод	0.1	-
6	637973.20	1416382.47	Аналитический метод	0.1	-
7	637972.04	1416388.81	Аналитический метод	0.1	-
8	637971.64	1416388.91	Аналитический метод	0.1	-
9	637956.77	1416392.96	Аналитический метод	0.1	-
10	637956.15	1416398.51	Аналитический метод	0.1	-
11	637942.62	1416397.01	Аналитический метод	0.1	-
12	637943.82	1416386.24	Аналитический метод	0.1	-
13	637948.84	1416386.36	Аналитический метод	0.1	-
14	637951.33	1416386.42	Аналитический метод	0.1	-
15	637957.55	1416386.58	Аналитический метод	0.1	-
16	637966.82	1416383.99	Аналитический метод	0.1	-
17	637969.27	1416369.56	Аналитический метод	0.1	-
18	637973.75	1416344.00	Аналитический метод	0.1	-
19	637956.21	1416341.55	Аналитический метод	0.1	-
20	637355.24	1416257.85	Аналитический метод	0.1	-
21	637340.09	1416255.74	Аналитический метод	0.1	-
22	637324.24	1416275.14	Аналитический метод	0.1	-

2. Сведения о характерных точках границ объекта

Обозначение характерных точек границ	Координаты, м		Метод определения координат характерной точки	Средняя квадратическая погрешность положения характерной точки (Mt), м	Описание обозначения точки на местности (при наличии)
	X	Y			
1	2	3	4	5	6
23	637315.81	1416279.17	Аналитический метод	0.1	-
24	637315.17	1416273.86	Аналитический метод	0.1	-
25	637281.27	1416269.88	Аналитический метод	0.1	-
26	637262.50	1416267.68	Аналитический метод	0.1	-
27	637268.32	1416235.25	Аналитический метод	0.1	-
28	637272.18	1416213.75	Аналитический метод	0.1	-
29	637301.87	1416217.45	Аналитический метод	0.1	-
30	637311.85	1416218.69	Аналитический метод	0.1	-
31	637326.29	1416220.49	Аналитический метод	0.1	-
32	637894.87	1416298.95	Аналитический метод	0.1	-
33	637919.61	1416311.41	Аналитический метод	0.1	-
34	637937.64	1416322.12	Аналитический метод	0.1	-
1	637973.70	1416343.54	Аналитический метод	0.1	-
35	637979.82	1416349.33	Аналитический метод	0.1	-
36	637980.82	1416349.29	Аналитический метод	0.1	-
37	637980.86	1416350.29	Аналитический метод	0.1	-
38	637979.86	1416350.33	Аналитический метод	0.1	-
35	637979.82	1416349.33	Аналитический метод	0.1	-

3. Сведения о характерных точках части (частей) границы объекта

Обозначение характерных точек части границы	Координаты, м		Метод определения координат характерной точки	Средняя квадратическая погрешность положения характерной точки (Mt), м	Описание обозначения точки на местности (при наличии)
	X	Y			
1	2	3	4	5	6
-	-	-	-	-	-

СХЕМА РАСПОЛОЖЕНИЯ ГРАНИЦ ПУБЛИЧНОГО СЕРВИТУТА

Публичный сервитут в отношении земель и земельных участков в целях реконструкции и эксплуатации магистрального нефтепровода федерального значения
«Магистральный нефтепровод "Саратов-Кузьмичи". Участок 180,00 км - 200,9 км Ду-500. Волгоградское РНУ. Реконструкция»

(наименование объекта)

Обзорная схема

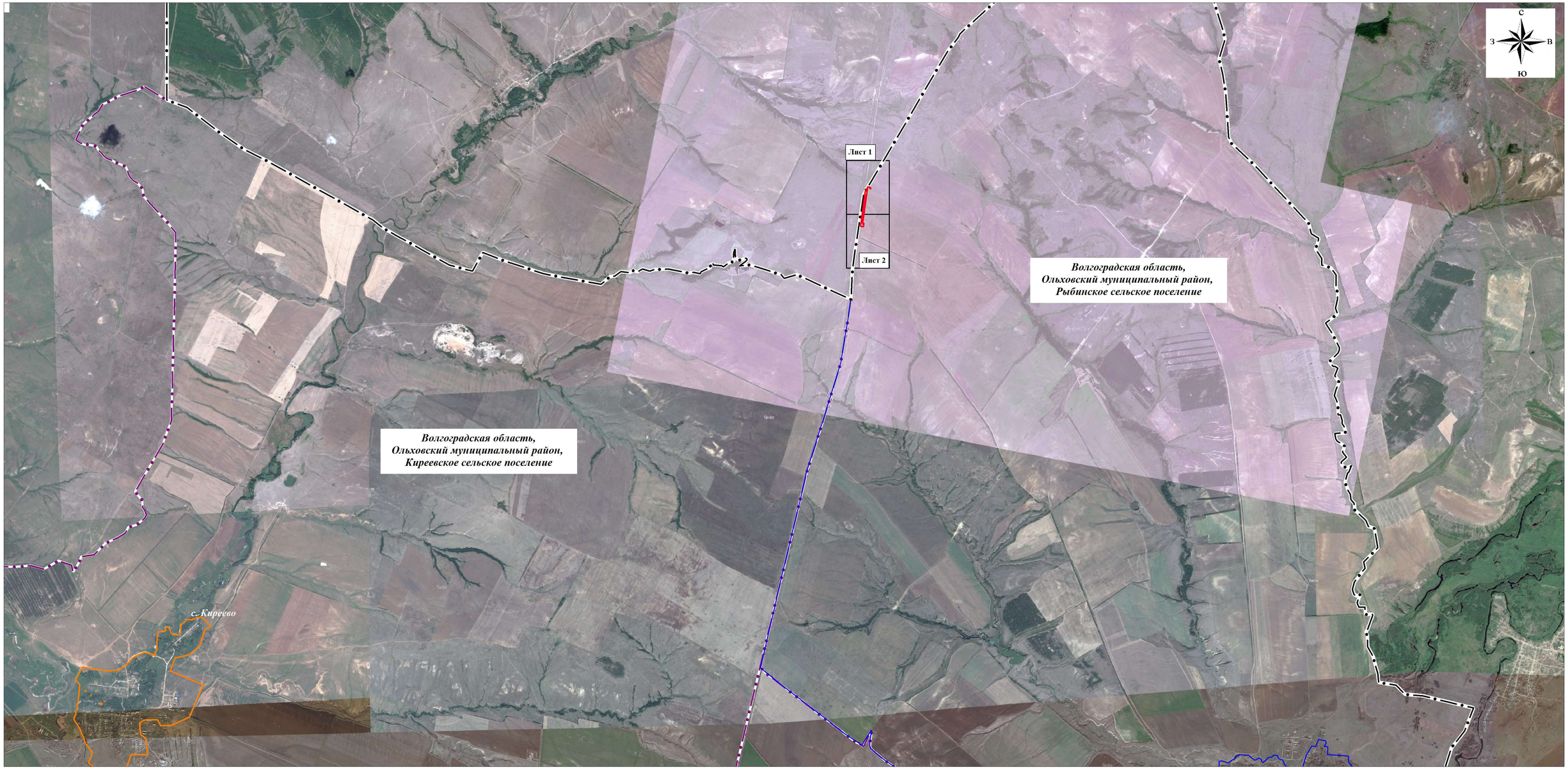

Используемые условные знаки и обозначения:

- проектная граница публичного сервитута
- граница кадастрового квартала
- границы сельских поселений по сведениям ЕГРН
- границы населенных пунктов по сведениям ЕГРН

Лист 1 граница и номер листа

Масштаб 1:50000

Подпись _____ Кадомкина Н.С.

КАДАСТРОВЫЙ ИНЖЕНЕР КАДОМКИНА НИНА СЕРГЕЕВНА ИНН 631180733250 г.Самара Квалификационный Аттестат 63-11-1 КАДОМКИНА Н.С.

Дата "22" 03 2024 г.

СХЕМА РАСПОЛОЖЕНИЯ ГРАНИЦ ПУБЛИЧНОГО СЕРВИТУТА

Используемые условные знаки и обозначения:

Масштаб 1:2000

	проектная граница публичного сервитута	34:12:030002:1159	кадастровый номер земельного участка
	граница кадастрового квартала по сведениям ЕГРН	• 1	обозначение характерной точки проектной границы публичного сервитута
	границы земельных участков, сведения о которых содержатся в ЕГРН		проектное местоположение нефтепровода
34:12:030002	номер кадастрового квартала		проектное местоположение кабеля ЭХЗ

Подпись _____ Кадомкина Н.С.

Дата "22" 03 2024 г.

СХЕМА РАСПОЛОЖЕНИЯ ГРАНИЦ ПУБЛИЧНОГО СЕРВИТУТА

Используемые условные знаки и обозначения:

Масштаб 1:2000

проектная граница публичного сервитута	
граница кадастрового квартала по сведениям ЕГРН	
границы земельных участков, сведения о которых содержатся в ЕГРН	
34:12:030002	номер кадастрового квартала
34:12:030002:1159	кадастровый номер земельного участка
• 1	обозначение характерной точки проектной границы публичного сервитута
	проектное местоположение нефтепровода
	проектное местоположение кабеля ЭХЗ

КАДАСТРОВЫЙ ИНЖЕНЕР КАДОМКИНА НИНА СЕРГЕЕВНА
ИНН 631190133260
г.Самара
Квалификационный Аттестат 63-11-1
КАДОМКИНА Н.С.

Подпись _____ Кадомкина Н.С.

Дата "22" 03 2024 г.